

สำนักงานพัฒนาเทคโนโลยีนวัตกรรมการเกษตร

<input type="checkbox"/> สถาบันเกษตรกร	<input type="checkbox"/> กองคลัง
<input type="checkbox"/> กองการศึกษา	<input type="checkbox"/> กองช่าง
<input type="checkbox"/> กองสาธารณสุข	<input checked="" type="checkbox"/> กองสวัสดิการ
<input type="checkbox"/> กองยุทธศาสตร์และงบประมาณ	

เลขที่หนังสือ KPF.LOAM650520001

สำนักงานเทคโนโลยีนวัตกรรมการเกษตร

1018

รับที่ 19.48

วันที่ 6 มิ.ย. 2565

เวลา 19.48 น.

ศูนย์ศึกษาการพัฒนาตามหลักปรัชญาเศรษฐกิจพอเพียง
 เขาใหญ่พาโนรามาฟาร์ม
 297 ม.6 ต.ชนะรัชต์ อ.หนองน้ำแดง
 อ.ปากช่อง จ.นครราชสีมา 30450
 โทรศัพท์ 044-756-234

วันที่ 20 พฤษภาคม 2565

เรื่อง ขอบริจาคที่ดินเรียนรู้ ทฤษฎีใหม่ ประยุกต์สู่ โลก หนอง นา โมเดล และร่วมเอามื้อสามัคคี
 เรียน นายกเทศมนตรีเทศบาล
 สิ่งที่แนบมาด้วย 1. ภาพการอบรมที่ผ่านมา

ตามที่ศูนย์ศึกษาการพัฒนาตามหลักปรัชญาเศรษฐกิจพอเพียง เขาใหญ่ พาโนรามา ฟาร์ม เป็นศูนย์ที่
 ให้ความรู้ด้านทฤษฎีใหม่ประยุกต์สู่ โลก หนอง นา โมเดล ตามหลักปรัชญาเศรษฐกิจพอเพียง และได้เปิด
 ดำเนินการอบรมหลักสูตรพื้นฐานกสิกรรมธรรมชาติตามหลักทฤษฎีใหม่ประยุกต์สู่ โลก หนอง นา โมเดล
 สำหรับผู้ที่สนใจที่จะเรียนรู้หลักปรัชญาเศรษฐกิจพอเพียงเพื่อให้เข้าใจ เข้าถึง หลักกสิกรรมธรรมชาติใน
 แนวทางเกษตรทฤษฎีใหม่ประยุกต์สู่ โลก หนอง นา โมเดล ตามหลักปรัชญาเศรษฐกิจพอเพียง จนสามารถ
 นำไปพัฒนา และได้เรียนรู้พื้นฐานการออกแบบทางภูมิสังคม ตามหลักสถาปัตยกรรมและวิศวกรรมในการทำ
 โลกหนองนา

ทั้งนี้ศูนย์ฯ ยังได้รับการแต่งตั้งให้เป็นศูนย์ฝึกอบรมโครงการพัฒนาพื้นที่ต้นแบบการพัฒนาคุณภาพ
 ชีวิตตามหลักทฤษฎีใหม่ ประยุกต์สู่ โลก หนอง นา โมเดล ของกรมการพัฒนาชุมชน จำนวน 10 รุ่น และได้
 ส่งวิทยากรไปอบรมให้ผู้เข้าร่วมโครงการที่ศูนย์การเรียนรู้จังหวัดเลยจำนวน 2 รุ่น และอบรมโครงการ
 หมู่บ้านเศรษฐกิจพอเพียง ประจำปีงบประมาณ 2565 ของกรมการพัฒนาชุมชน ณ ที่ว่าการอำเภอปากช่อง
 ตลอดจนได้รับความสนใจจากหน่วยงานต่างๆ ทั้งภาครัฐและเอกชนเข้ามาศึกษาเรียนรู้ทฤษฎีใหม่ ประยุกต์สู่
 โลก หนอง นา โมเดล และมาร่วมเอามื้อสามัคคีลงมือปฏิบัติเข้าถึง โดยทางศูนย์ได้เปิดอบรมหลักสูตรต่างๆ
 ดังนี้

1. หลักสูตรการเรียนรู้ 5 วัน 4 คืน
 - 1.1 หลักสูตรการพัฒนาพื้นที่ต้นแบบการพัฒนาคุณภาพชีวิตตามหลักทฤษฎีใหม่ ประยุกต์สู่ โลก
หนองนา โมเดล
 - 1.2 หลักสูตรฝึกอบรมเพิ่มทักษะระยะสั้นการพัฒนากสิกรรมสู่ระบบเศรษฐกิจพอเพียงรูปแบบ
โลก หนองนา โมเดล

สอบถามข้อมูลเพิ่มเติมได้ที่ Line : Lingzhi KPF-Official

(เจริญใจ ขอบอก)

KPF-LOAM-65-001

2. หลักสูตรการเรียนรู้ 3 วัน 2 คืน

2.1 หลักสูตรการทำแบบและสร้างโลก หนอง นา ตามหลักสถาปัตยกรรมและวิศวกรรมในพื้นที่
ตนเอง

2.2 หลักสูตรพื้นฐานกสิกรรมธรรมชาติ ตามหลักทฤษฎีใหม่ ประยุกต์สู่ โลก หนอง นา โมเดล

3. หลักสูตรการเรียนรู้ 2 วัน 1 คืน

3.1 หลักสูตรพื้นฐานกสิกรรมธรรมชาติ ตามหลักทฤษฎีใหม่ ประยุกต์สู่ โลก หนอง นา โมเดล

4. หลักสูตรการเรียนรู้ 1 วัน

4.1 เรียนรู้หลักกสิกรรมธรรมชาติ ผ่านการเข้าฐานการเรียนรู้ 8 ฐาน

4.2 กิจกรรมเอามื้อสามัคคี ขุดคลองไส้ไก่ ขุดหลุมขมครก ทำฝายชะลอน้ำ ปลูกป่า 3 อย่าง
ประโยชน์ 4 อย่าง และหมักดินแห้งขาม น้ำขาม

จึงเรียนมาเพื่อโปรดทราบและหากท่านประสงค์จะส่งบุคลากรหรือประชาชนในพื้นที่ของท่านมา
ศึกษาเรียนรู้ และอบรมหลักสูตรการเรียนรู้ดังกล่าวสามารถติดต่อได้ที่ คุณฉวีรสาธร ขจรเศรษฐวิชัย เบอร์

โทร 061-8230533

ด้วยความเคารพอย่างสูง

Dear Sir

นายปรเมศวร์ สิทธิวงศ์

ผู้อำนวยการ

ศูนย์ศึกษาการพัฒนาตามหลักปรัชญาเศรษฐกิจพอเพียง

เขาใหญ่พาโนรามาฟาร์ม

ภาพกิจกรรม



ชมรมการทอเบ็ด และสร้างโลกแห่งอนาคต
ศูนย์ศึกษาธรรมชาติในพื้นที่ดินแดง รุ่นที่ 1
• จุดคลองไผ่ใต้, จุดหลุมขมหมึก สัตว์เคถอน และ
ป่าไผ่ธรรมชาติ

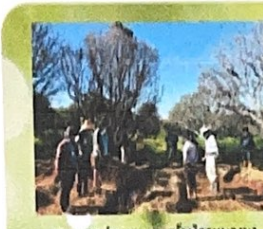

ชมรมการทอเบ็ด และสร้างโลกแห่งอนาคต
ศูนย์ศึกษาธรรมชาติในพื้นที่ดินแดง รุ่นที่ 2
• จุดคลองไผ่ใต้, จุดหลุมขมหมึก สัตว์เคถอน และ
ป่าไผ่ธรรมชาติ



ชมรมการทอเบ็ด และสร้างโลกแห่งอนาคต
ศูนย์ศึกษาธรรมชาติในพื้นที่ดินแดง รุ่นที่ 3
• จุดคลองไผ่ใต้, จุดหลุมขมหมึก สัตว์เคถอน และ
ป่าไผ่ธรรมชาติ



และอีกหลายกิจกรรมในการร่วมจุดคลองไผ่ใต้, จุดหลุมขมหมึก สัตว์เคถอน
และป่าไผ่ธรรมชาติ จากพี่เจ้าเรือนพฤกษศาสตร์ที่ฐานศึกษาระบบธรรมชาติโครงการพัฒนาชุมชน
จำนวน 10 รุ่น



พิธีการเปิดการจัดอบรม และการมีส่วนร่วมของภาคส่วนต่างๆ



กิจกรรมออกแบบพื้นที่ในกระบะจำลอง



กิจกรรมเอามื้อสามัคคี

